

560

Aniversario

APROSOJA

1969-2025

PROGRAMA

ACTIVIDADES INCLUSIVAS



www.aprosoja.es

APROSOJA



Asociación Provincial de Personas Sordas de Jaén

ONG de acción social fundada el 9 de diciembre de 1969, sin ánimo de lucro y de utilidad pública incluida entre las reguladas en el art.16 de la ley 49/2002.

El objetivo principal es mejorar la calidad de vida de las personas Sordas y Sordociegas de la provincia de Jaén. Y, además difundir, enseñar y proteger la Lengua de Signos Española (LSE).

**¡PASA SIN LLAMAR TE INVITAMOS
A CONOCERNOS!**



Saluda el presidente



José Ramón Izquierdo

56^o Aniversario
APROSOJA
1969-2025

Con estas líneas me quiero dirigir a las personas Sordas, familiares y colaboradores de APROSOJA que un año más volvemos a festejar nuestro aniversario.

El 2025 ha sido el año de las redes sociales realizando las actividades inclusivas a través de videoconferencias y abriendo fronteras más allá de la provincia de Jaén.

¡Todo lo bueno empieza sin barreras!

¡Bienvenidos!

Almuerzo de GALA

56º Aniversario

APROSOJA

1969-2025

Restaurante Abrehuí



22 noviembre 2025



Programación

Día 22/11/2025 sábado

14h. Restaurante Abrehuú de Jaén

56° Aniversario de APROSOJA

Almuerzo de Gala

16h. Vídeo trayectoria de APROSOJA

16:30h. Mención, reconocimiento y entrega de placas a los colaboradores/as activos/as

17h. Entrega insignias y placas a los asociados por su 25° y 50° aniversario

18h. Sorteos de regalos y agradecimiento a las empresas colaboradoras.





ALMUERZO GALA 56° ANIVERSARIO

Sábado 22/11/2025 - 14h.

MENÚ

**AL CENTRO DE LA MESA
PARA CADA 4**



Jamón Cortado a Cuchillo y Queso Curado
Paté de Perdiz con Perlas de Queso y AOVE
Ensaladilla Rural Con Ventresca
Croquetas de Secreto
Adobitos
Berenjenas Con Miel de Caña

PLATO UNICO

Carrilleras en Salsa de Vino Tinto
o
Dorada al Horno

POSTRE

Tarta de Queso Con Piñones Casera

BEBIDAS

Cerveza Cruzcampo, Sin Heineken
00, Refrescos, Tinto Vinea Crianza,
Mosto, Tinto de Verano, Agua y Sidra

Restaurante ABREHUI Jaén

Socios/as - 45€

Otras Asoc. - 48€

No socios/as - 50€

Plazo 17/11/2025 después +5€



¡APÚNTATE!

SORTEOS *de* REGALOS

Restaurante Abrehuú



¡NO TE LO PIERDAS!

ating,
or all i
s-plac

SORTEOS DE REGALOS

Viaje de 2 días, lugar a elegir para 2 personas

The image shows a Smartbox gift card for a 2-day escape trip. The card features a scenic photograph of a coastline with turquoise water and green hills. The text on the card includes the title '2 DÍAS DE EVASIÓN', the price '1300 ESTANCIAS', and the details '1 NOCHE + 1 DESAYUNO o 1 noche Casas rurales, posadas, hospedarias... Para 2 personas'. The Smartbox logo is visible in the bottom right corner of the card.

2 DÍAS DE EVASIÓN

1300 ESTANCIAS

1 NOCHE + 1 DESAYUNO
o 1 noche
Casas rurales, posadas, hospedarias...
Para 2 personas

smartbox

Watch the night
fay.
lackth
something
me of year
in Rat
al w
altho
out to

me of
something
lackth
fay.
watch the
night
ating,
or all i
s-plac
f big-c
ne year
rich la
per

ating,
or all i
s-plac

SORTEOS DE REGALOS

Paleta de 8 meses de Órgiva
Alpujarra Granadina



out to
altho
al w
in Rat
me of ye
something
lackth
ay.
watch tic
night
ating,
or all i
s-plac
f big-c
me ye
nich I
berwe
tensio
in par
ner

me of
something
lackth
ay.
watch tic
night
ating,
or all i
s-plac
f big-c
me ye
nich I
berwe
tensio
in par
ner

ating,
or all i
s-plac

SORTEOS DE REGALOS

Botella Aceite
Cosecha Temprana
Señorío de Mesías



watch tic
night
fay.
lackth
something
me of yea
in Rat
al w
althc
out to
per

me of
lackth
something
fay.
watch tic
night
ating,
or all i
s-plac
f big-c
ne yea
rich li
per

ating,
or all i
s-plac

SORTEOS DE REGALOS

Cesta llena de artículos de papelería



er
n par
tensio
berwe
nich 1
me yea
f big-c
s-plac
or all i
ating,
night
watch ti
ay.
lackth
somethi
me of yea
in Rat
al w
allic
out to

me of
somethi
lackth
ay.
watch ti
night
ating,
or all i
s-plac
f big-c
me yea
rich 1
per

ating,
or all i
s-plac

SORTEOS DE REGALOS

Círculo Termal
Hotel Palacio de
Úbeda 5* GL



me or
something
lackth
lay.
watch tic
night
ating,
or all i
s-plac
f big-c
ne year
per
F out to
altho
al w
in Rat
ne of ye
something
lackth
lay.
watch tic
night
ating,
or all i
s-plac
f big-c
ne year
per

ating,
or all!
-place

SORTEOS DE REGALOS

Invitación Comida

Especial de Navidad

20 Diciembre 2025



out to
altho
in Rat
al w
me of
some
lackth
ay.
atch t
night
r all!

me of
some
lackth
ay.
watch
night
big-c
lacc
ne ye
rich l
per

COLABORADORES



Audiika
Centros Auditivos

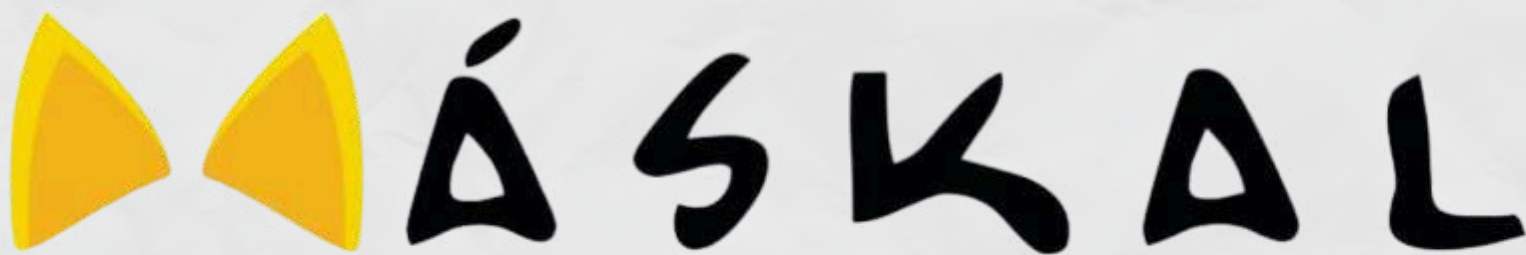

RED DE ADIESTRAMIENTO

DE PERRROS QUE AVISAN DE SONIDOS



**fundación
cajasur**



**Fundación
CAJA RURAL JAÉN**

PROGRAMA
de
ACTIVIDADES
APROSOJA
OCT.-NOV.-DIC. 2025

**ACTIVIDADES
INCLUSIVAS**



¡APÚNTATE!



Programación

Día 6/10/2025 lunes

18:30 h. sede de APROSOJA y ZOOM

Charla en LSE sobre la Evolución Histórica “Los Reinos de Granada”



De 6 de octubre
Lunes a las 18:30 h.

Ponencia:
Manuel
Ruiz Sánchez





Programación

Día 9/10/2025 jueves 10h. sede de APROSOJA Charla sobre “La Administración cerca de ti” en LSE

LA ADMINISTRACIÓN CERCA DE TI

Te asesoramos con tus trámites y gestiones más habituales, resolvemos tus dudas y te ayudamos a obtener el certificado digital y Cl@ve permanente para que puedas relacionarte electrónicamente con las Administraciones Públicas

Te presentamos el portal Importass de la TGSS, un espacio digital en el que encontrarás toda la información que necesitas sobre los servicios ofrecidos por la Tesorería General de la Seguridad Social, consultar tu información y realizar trámites online de forma segura y sencilla

 **APROSOJA**
 

 *Avda. Ejército Español, 2 Jaén*

 9 de Octubre de 2025 – 10:00 horas



Programación

Día 13/10/2025 lunes

19h. videoconferencia ZOOM

Charla-ZOOM de Cruz Roja
sobre el Bienestar Emocional
¿Qué son las Emociones?

BIENESTAR EMOCIONAL
¿QUÉ SON LAS EMOCIONES?

zoom
GRATIS

Colabora:

Día 13 de Octubre de 2025
Hora 19h

Gracias a la colaboración de la Diputación de Jaén. Área de Igualdad y la Cruz Roja de Jaén

COLABORADORES



MULTIÓPTICAS
LUCENA



icajaen

ILUSTRE COLEGIO DE
ABOGADOS DE JAÉN



GINSO



Programación

Día 22/10/2025 miércoles

14:30h. Mesón Zapatero IV

III Almuerzo Inclusivo.

Día Internacional de las personas Sordociegas



3º ALMUERZO INCLUSIVO EN LSE
DÍA INTERNACIONAL DE LAS PERSONAS SORDOCIEGAS



MIÉRCOLES 22 DE OCTUBRE DE 2025

**Restaurante Mesón
Zapatero IV**



Calle San Antonio nº 14

14.30 HORAS

**COLABORACIÓN
ESPECIAL**



13€

IMPORTANTE:
Cada un@ paga su menú
INSCRIPCIONES:

Enviar a tenerife20242025@gmail.com, con nombre, apellidos y asunto **DÍA EUROPEO DE LAS PERSONAS SORDOCIEGAS**

PLAZO FIN:

14 DE OCTUBRE DE 2025 A LAS 12 HORAS

COLABORADORES

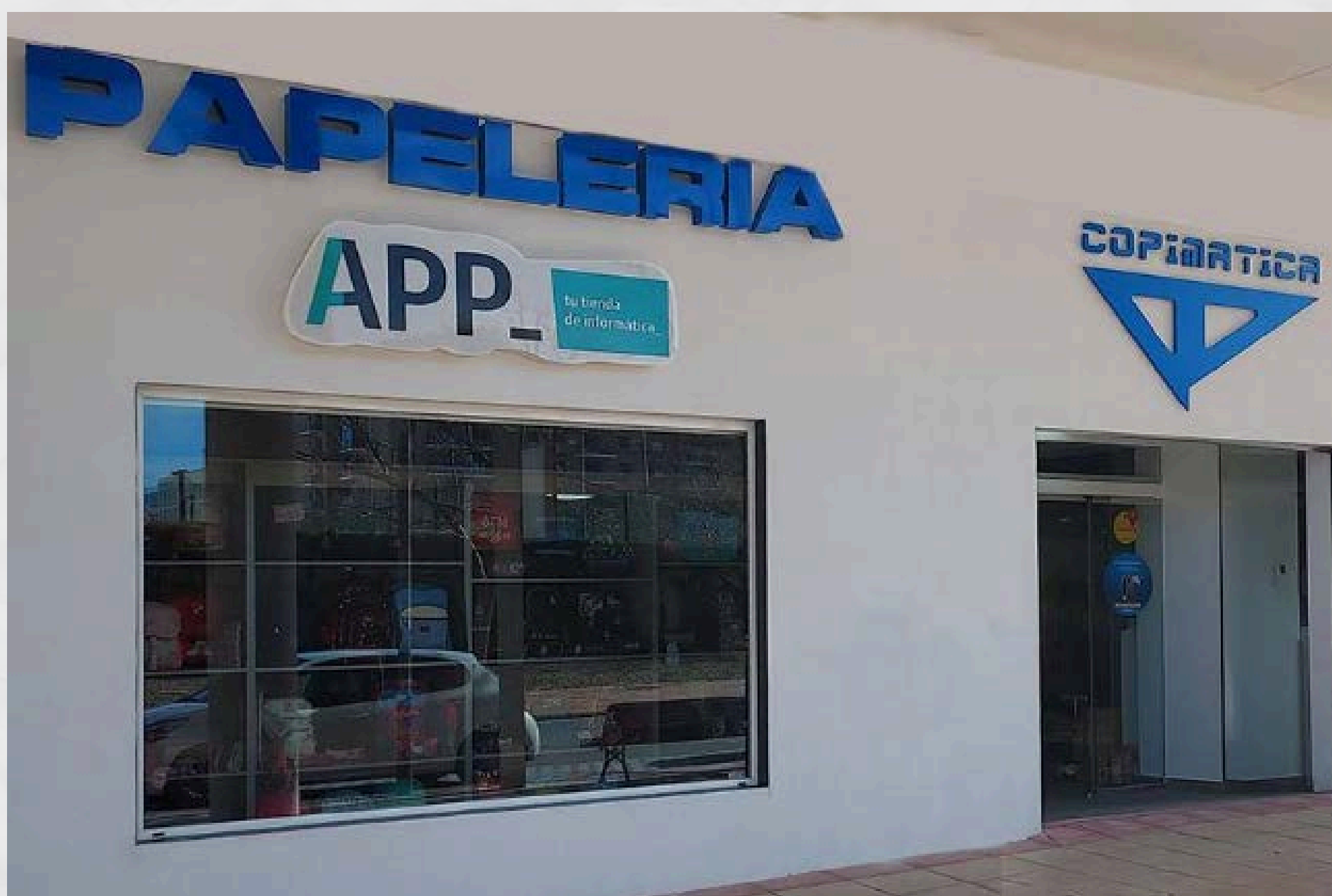

Colegio Oficial de Aparejadores
y Arquitectos Técnicos de Jaén

coaatja

Paseo de la Estación, 25 - 5º. 23008 JAÉN



**ESCUELA DE LENGUA
DE SIGNOS JAÉN**



Programación

Día 27/10/2025 lunes
19h. Charla por videoconferencia
ZOOM de Olga Babarro. Guía
de Turismo en Lengua de Signos



MIKE HERNANDEZ
Moderador



Programación

Día 3/11/2025 lunes

19h. Charla por videoconferencia
ZOOM de Cruz Roja sobre la
Educación Digital-Correo
Electrónico y Seguridad Digital



EDUCACIÓN DIGITAL-CORREO
ELECTRÓNICO
Y
SEGURIDAD DIGITAL



zoom

GRATIS

Colabora:



Día 3 de Noviembre 2025

Hora: 19h



Cruz Roja

Gracias a la colaboración de la Diputación de Jaén. Área de
Igualdad y la Cruz Roja de Jaén



Programación

Día 15/11/2025 sábado
II Foro Asociativo de Personas
Sordas de España - CNSE



II Foro Asociativo CNSE

15 de noviembre de 2025
Madrid

Participación Activa de Personas Sordas





Programación

Día 24/11/2025 lunes

19h. Charla por videoconferencia
ZOOM de Cruz Roja sobre
cómo gestionar el duelo



CÓMO GESTIONAR EL DUELO



GRATIS



Colabora:



Día 24 de Noviembre 2025

Hora:19h



**Gracias a la colaboración de la Diputación de Jaén.
Área de Igualdad y la Cruz Roja de Jaén**

COLABORADORES



**Excmo. Ayuntamiento
de Jaén**



Junta de Andalucía





Programación

Día 20/12/2025 sábado

13h. Bar de APROSOJA

Comida especial de Navidad
en APROSOJA



560
Aniversario
APROSOJA
1969-2025

**MUCHAS GRACIAS POR
VUESTRA COLABORACIÓN**



Avda. Ejército Español, 2 JAÉN
aprosoja@hotmail.com
670 576 223